



การไฟฟ้าส่วนภูมิภาค  
PROVINCIAL ELECTRICITY AUTHORITY

## วิทยุขอตัดไฟ

เลขที่ ก.๓.กจ.(ปบ) ๓๓๓ ก

ชื่อผู้รับ นายภักพงษ์ วงษ์พันธ์ุท่า

ชื่อผู้ส่ง

วันที่ ๒๘ ตุลาคม ๒๕๖๒

ตำแหน่ง อก.ปบ.(ก.๓)

ตำแหน่ง

ด้วยการไฟฟ้า จังหวัดกาญจนบุรี จะขอตัดไฟเพื่อปฏิบัติงานในระบบจำหน่ายแรงสูง/สถานีไฟฟ้า... ก.๓.๓... ตาม  
แผนผังสังเขปแบบ จำนวน ๑ แผ่น ดังนี้

ที่	ฟีดเดอร์	วัน/เดือน/ปี	ตั้งแต่เวลา	ถึงเวลา	ลักษณะงานที่ปฏิบัติ/บริเวณ	จาก	ถึง	ผู้ควบคุมงาน
๑	๓ กจ.	๓๑ ต.ค. ๖๒	๐๘.๐๐ น	๑๗.๐๐ น	ปักเสา ๑๒๒๐ ม. ปักเสาต่อตัด บ้านลาดทอง	Dis ชั่วคราว บ้านลาดทอง (รสดิพัธ์ธานี)	Dis ชั่วคราว วัดตำขุ่นแผน	นายสุริต จำปาลี 098-2631489

พื้นที่ที่มีผู้ใช้ไฟได้รับผลกระทบ(ไฟดับ)... บ้านลาดทอง... มีตรงข้ามราชภัฏกาญจนบุรี...

ผู้ประสานงานการตัดไฟ ชื่อ นายประสวณ ประสพผล ตำแหน่ง พชง.๖.ผปบ. โทร. ๐๘๔-๑๕๕๕๕๑๒

พื้นที่ ที่ขอตัดไฟปฏิบัติงานมีสายเคเบิลใยแก้วนำแสงของ กฟผ. (หากมีโอกาสชำรุด ผดส.กรส.(ก.๓) จะไปตรวจสอบก่อนปฏิบัติงาน)

๑.  มีสายเคเบิลใยแก้วนำแสง ๑.๑  มีโอกาสชำรุด ๑.๒  ไม่มีโอกาสชำรุด

๒.  ไม่มีสายเคเบิลใยแก้วนำแสง

ลงชื่อ

(นายสมนคร กว่างขวาง)

ตำแหน่ง วิศวกร(ท) รักษาการแทน ผจก.กฟผ.กจ.

สำหรับแผนกควบคุมการจ่ายไฟ (ผคฟ.) กฟผ.๓

เรียน อก.ปบ.(ก.๓)

๒๙ ต.ค. ๖๒

ผคฟ. พิจารณาแล้วเห็นควร

อนุมัติให้ตัดไฟตามคำขอข้อ 1 ฟีดเดอร์ KCA03 จาก DS ๖๑. รสดิพัธ์ธานี ถึง DS ๖๑. วัดตำขุ่นแผน

ในวันที่ 31 ต.ค. 62 ตั้งแต่เวลา 08.00 น. ถึง 17.00 น. ตามใบสั่งทำสวิตซ์ซึ่งเลขที่ 1518/62

อนุมัติให้ตัดไฟตามคำขอข้อ... ฟีดเดอร์... จาก... ถึง...

ในวันที่... ตั้งแต่เวลา... น. ถึง... น. ตามใบสั่งทำสวิตซ์ซึ่งเลขที่...

อนุมัติให้ตัดไฟตามคำขอข้อ... ฟีดเดอร์... จาก... ถึง...

ในวันที่... ตั้งแต่เวลา... น. ถึง... น. ตามใบสั่งทำสวิตซ์ซึ่งเลขที่...

พนักงานศูนย์ฯ นาย ปรุฑะสิทธิ์ รักษาการแทน ประธานงานการขอตัดไฟกับ นายประสวณ ปรุฑะสิทธิ์ ผจก.

(นายประสวณ ปรุฑะสิทธิ์ รักษาการแทน ผจก.กฟผ.กจ.)

สำหรับผู้อนุมัติ

ที่ ก.๓ กปบ.(คฟ.) 3035

เรียน ผจก. ก.๓.๓.๓

อก.บช.(ก.๓) อก.วว.(ก.๓)

อนุมัติ และแจ้ง จป. เพื่อตรวจสอบความปลอดภัย

ขั้นตอนการสวิตซ์ซึ่ง 1 แผ่น

แผนผังแบบ 1 แผ่น

ผจฟ. (สถานี...)

เพื่อทราบ และจัดพนักงานเข้าปฏิบัติงานร่วมกับศูนย์ฯ นครปฐม



ตั้งแต่วันที่... น. เป็นต้นไป จนกว่าจะแล้วเสร็จ

ผคฟ.๑๒ (rev.๐๓/๒๕๖๐) (นายเอกชัย หังสุวรรณ) 30 ต.ค. 2562

รก.ปบ.(ก.๓) ปฏิบัติงานแทน อก.ปบ.(ก.๓)

ส่งมอบงาน...  
วันที่ 30 ต.ค. 62  
เวลา 16 น.

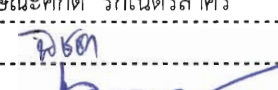
## ใบสั่งทำสวิตชิง

- |                        |   |          |                   |                   |   |
|------------------------|---|----------|-------------------|-------------------|---|
| 1. สถานที่ทำงาน        | บ้านลาดทอง  |          |                   |                   |   |
| 2. กำหนดวันที่ทำงาน    | 31 ต.ค. 62  | ระหว่าง  | 08.00 น.          | ถึง               | 17.00 น.  |
| 3. ผู้ขอทำงาน          | กฟภ.กจ.   | งานที่ทำ | ปักเสา 12.20 เมตร | ตามใบขอปฏิบัติงาน | 1518/62   |
| 4. เตรียมการสวิตชิงโดย | นายฤกษ์ศักดิ์ รักเนตรสาคร   |          |                   | วันที่            | 29 ตุลาคม 2562  |
| 5. ตรวจสอบสวิตชิงโดย   |    |          |                   | วันที่            | 29 ต.ค. 62  |
| 6. อนุมัติสวิตชิงโดย   |    |          |                   | วันที่            | 29 ต.ค. 62  |
| 7. สั่งทำสวิตชิงโดย    | 1. นายสถาพร, นายมงคล, นายอมร<br>2. นายฤกษ์ศักดิ์, นายขุนทอง, นายศักดิ์สิทธิ์, นายพนิต<br>3. นายนครินทร์, นายอนุสรณ์, นายธนิช, นายมโนช |          |                   |                   | (กะ1 00.00 น. - 08.00 น.)<br>(กะ2 08.00 น. - 16.00 น.)<br>(กะ3 16.00 น. - 24.00 น.) |

ที่	รหัสอุปกรณ์	สภาพอุปกรณ์ ปกติก่อน ดำเนินการ	ดำเนินการ	เวลา	ผู้ดำเนินการ	ผู้สั่งการ	หมายเหตุ
1	<b>ตรวจสอบอุปกรณ์ป้องกันและอุปกรณ์ตัดตอนก่อนทำสวิตชิง</b>						
2	KCA05VB-01	"ON" Auto Reclose	"OFF" Auto Reclose		KCA	-	-
3	<b>เมื่อพร้อมดับไฟ</b>						
4	Dis ชค. KCA05	สับ	ปลด(ใช้ไหลดบัสเตอร์)		กจ.	-	รลทพธ์ธานี
5	<b>แจ้งพื้นที่ไฟดับ ให้ผู้ควบคุมงานทราบ</b>						
6	<b>แจ้งผู้ควบคุมงาน Test ไฟ ถ้าไม่มีไฟให้ Short Ground จุด G1</b>						
7	<b>แจ้งผู้ควบคุมงาน Test ไฟ ถ้าไม่มีไฟให้ Short Ground จุด G2</b>						
8	KCA05VB-01	"OFF" Auto Reclose	"ON" Auto Reclose		KCA	-	-
9	<b>แจ้งผู้ควบคุมงาน ให้ปฏิบัติงานได้</b>						
<b>***สิ้นสุด Switching ช่วงเช้า***</b>							
10	<b>เมื่อผู้ควบคุมงานแจ้งปฏิบัติงานแล้วเสร็จ</b>						
11	<b>แจ้งผู้ควบคุมงาน ปลด Short Ground จุด G1</b>						
12	<b>แจ้งผู้ควบคุมงาน ปลด Short Ground จุด G2</b>						
13	KCA05VB-01	"ON" Auto Reclose	"OFF" Auto Reclose		KCA	-	-
14	<b>เมื่อพร้อมดับไฟ</b>						
15	Dis ชค. KCA05	ปลด	สับ		กจ.	-	รลทพธ์ธานี
16	KCA05VB-01	"OFF" Auto Reclose	"ON" Auto Reclose		KCA	-	-
<b>***สิ้นสุด Switching ทั้งหมด***</b>							

แผนผังดับไฟวันที่ ๓๑ ตุลาคม ๒๕๖๒ เวลา ๐๘.๐๐ - ๑๗.๐๐ น.

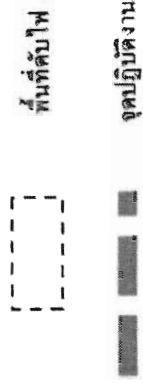

จุด Short Ground แก๊ส กอ.

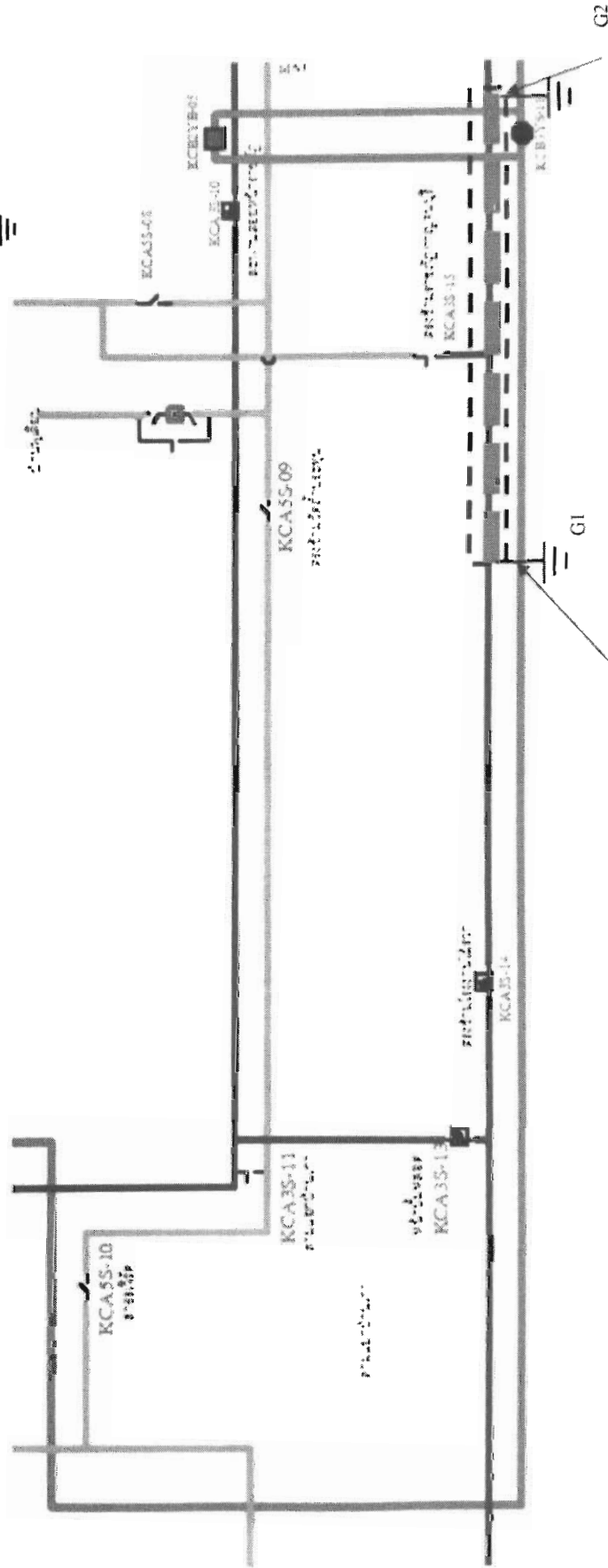

วัดก๊าซบนแผน

Dis ชั่วคราว

Dis ชั่วคราว

บ้านเลขที่ของ(รถที่พ่วง)